



【今月の表紙】

P11. まちのできごと「愛別町幼児センター入園式」

# AIBETSU

広報  
あいべつ

2025

5

No. 794





# 愛別町火葬場が完成しました

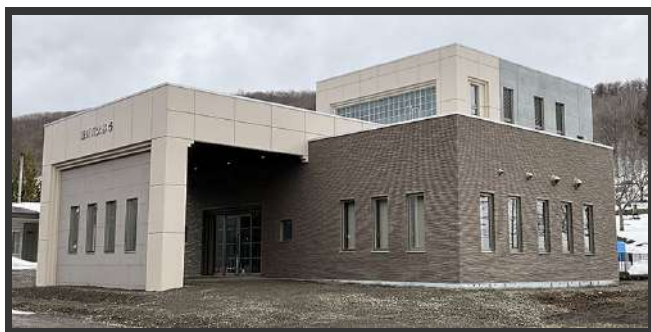

老朽化により建て替え工事をすすめておりました新しい火葬場がこの度完成し、4月1日から利用開始となりました。

利用時間 (棺の受入時間)	9:00~17:30 (9:30~15:00)
休業日	1月1日、1月2日 および友引日

炉前ホール

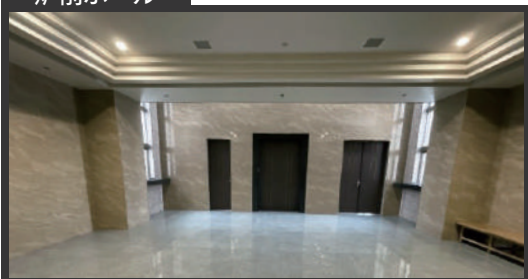

故人との最後のお別れを行う炉前ホールは、自然採光により心安らぐ温かみのある空間。

休憩待合室



ご遺族、ご会葬者が心を落ち着かせられる休憩待合室には、テーブル席と和風調の小上がりをご用意。(最大30名利用可能)

多目的トイレ

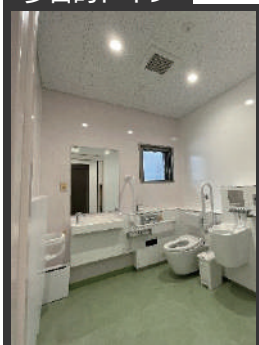

給湯室



更衣授乳室

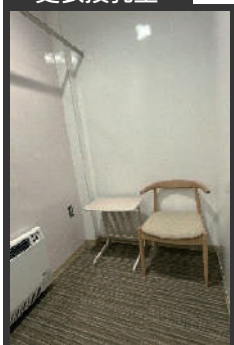

火葬炉



個人の尊厳を大切に、環境に配慮した火葬炉設備。



ご利用の詳細は  
こちらから

今年度、旧火葬場の解体工事と駐車場の整備等の外構工事を予定しています。新火葬場をご利用の際は、ご不便、ご迷惑をお掛けいたしますが、引き続きご理解ご協力をお願いします。

■問い合わせ先 税務住民課生活環境係 ☎6-5117

## 第2期いきるを支える

### 愛別町いきいきプラン(自殺対策計画) を策定しました

自殺は、その多くが追い込まれた末の死です。自殺の背景には、精神保健上の問題だけでなく、過労、生活困窮、育児や介護疲れ、いじめや孤立などさまざまな社会的要因があることが知られています。誰も自殺に追い込まれることのない社会の実現に向けて、愛別町では「いのち」を守る支援だけではなく、「安心して生活できること」や「いきいきと生きること」への支援も自殺対策につながると考え、さまざまな『いきる』と連動して包括的に「いきる支援」を推進し、計画の最終年度である令和11年の自殺者数ゼロを目指します。

愛別町では、ゲートキーパー研修や、こころの健康づくり講座を通じて、悩んでいる人のSOSや異変に気づき、声を掛け、必要な支援につなぐことができる人材を育成し、気づきと見守り体制を推進します。

#### いきるを支える愛別町いきいきプランのテーマ

いのち・くらし・いきいき

いろんな「いきる」を支えるまち“あいべつ”

##### 《愛別町の自殺対策4本柱》

1. 「気づき」を根付かせる取組の推進
2. 「気づき」「つなぐ」人材の育成
3. 地域における「つながり」の強化
4. さまざまな『いきる』と連動した「いきる支援」の推進



「第2期いきるを支える  
愛別町いきいきプラン」  
全文はこちらから

#### ゲートキーパー研修を行いました

3月17日に蔵KURARAらにて、ゲートキーパー研修を5年ぶりに開催しました。上川保健所の田口 広大保健師を講師にお招きし、自殺の現状、ゲートキーパーの役割、相談を受けた時の対応について学びました。相談場面の演習では、参加者がペアとなり、相談者役と支援者役を体験しました。最後に、相談を受ける人自身も傷つくこと、一人で抱え込まないことが大切ということを知り、上川保健所をはじめとした相談先について知ることができました。

今回の研修は、職員研修の一環として役場職員も受講しました。職員がゲートキーパーとしての自覚を持ち、町民のSOSに気づき、速やかに関係機関につなぐことができる体制を推進していきます。

##### 「ゲートキーパー」とは…

自殺の危険を示すサインに気づき、適切な対応(悩んでいる人に気づき、声を掛け、話を聞いて、必要な支援につなげ、見守る)を図ることができる人のことで、「命の門番」とも位置付けられる人のことです。





## 5月17日は「火防デー」です

明治44年5月17日の昼ごろ、愛別町で、現在の本町地区、北町地区を含む市街地の大半が焼失する大火災が発生しました。たき火の残り火が強風にあおられて、草屋根に燃え移ったことが原因です。以来、愛別町ではこの火災が発生した5月17日を「火防デー」と定めています。

愛別消防署では、毎年「火防デー」に各学校で避難訓練を実施。また、ケーブルネットあいべつ放送を利用した広報などで火災予防の普及に努めています。

この時季は空気が乾燥し火災が発生しやすくなります。令和5年（1月～12月）の全国の住宅火災件数は12,112件で、その主な出火原因は「こんろ」、「たばこ」、「ストーブ」によるものでした。また、住宅火災による死者数は1,023人、うち65歳以上の高齢者は762人（74.5%）であり、さらなる高齢化の進展に伴い、高齢者の占める割合が増加することが懸念されます。

消防では、このような現状を踏まえ、住宅火災を予防し被害の軽減を図るため「住宅防火 いのちを守る10のポイント」を推奨しています。次の「4つの習慣」・「6つの対策」を心掛け、大切な家族の命と財産を守りましょう。



## 照明器具からの出火が増えています！

全ての一般照明用の蛍光灯について、製造と輸出入が令和9年末までに禁止となります。これにより、LED照明が今後さらに普及していくことが考えられます。

蛍光灯とLEDランプは点灯方式が異なるため、既存の照明器具をそのまま利用して、蛍光灯からLEDランプに取り換える場合、取り換え方法や組み合わせを間違えると、発煙や火災の原因となる可能性があります。また、取り換えたあと問題なく点灯していても、組み合わせが不適切だったことにより、数年の歳月を経て火災に至ってしまう事案が発生しています。

家電メーカー等から、様々な照明器具が販売されていますが、設置するLEDランプによって、照明器具の工事が不要なものがある一方で、工事が必要なものもあり、その種類は多岐にわたります。今後、蛍光灯からLEDランプに取り換えを考えている方はもちろん、既に取り換えを終えている方も、「取り換え方法や組み合わせに問題がないか」を十分に確認し、不安がある場合はメーカーや販売店等に確認しましょう。

LED照明に取り換える際の注意点等、詳細はこちらから



一般社団法人  
日本照明工業会  
HP





## リチウムイオン電池からの火災に注意しましょう

携帯充電器、スマートフォン、タブレット、電子たばこ、ノートパソコンなどに使用されているリチウムイオン電池が、充電もしくは使用中に出火する火災が増えています。

リチウムイオン電池は、小型で大量の電力を必要とする製品に使用されており、大容量、高出力、軽量という特徴があります。エネルギーが大きいため、使用方法を間違えると、思わぬ事故や火災につながる可能性があります。

### 《火災を防ぐためのポイント》

1. 強い衝撃を与えないよう適切に取り扱う。
2. 分解や改造などをしない。
3. 膨張、異臭などの異常を生じたものは、すぐに使用をやめる。
4. 充電器やバッテリーは製品に付属されていた物やメーカー指定の商品を使用する。
5. 高温となる場所で充電したり、放置しない。
6. リコール対象品は使用を中止する(不具合が生じてなくても)。
7. 充電がうまくできない、充電中に熱くなる、使用時間が極端に短くなったなどの異常が生じた場合は使用をやめて、メーカー等に相談する。
8. 不用品を処分する場合は、地域のごみ回収方法をよく確認する。
9. 電気製品が安全性を満たしていることを示す「PSEマーク(その電気製品が電気用品安全法で定められた安全規格を満たしていることを証明するマーク)」が付いている製品を購入する。



### 《リチウムイオン電池による火災例》

- 外部からの衝撃で圧力が加わって変形したり、水が掛かったりして、内部でショートが起こり、異常発熱し出火。
- 専用の充電器で充電しなかったため、過充電となり出火。
- 炎天下の車内に放置したことにより、内部が膨張し出火。
- リコール製品を使用するなど、製品の不具合により出火。

### 《万が一発火した時には》

電池から火花が飛び散っている時には近寄らず、火花が収まってから消火器や大量の水で消火するとともに119番通報してください。

■問い合わせ先 愛別消防署 ☎6-5509

## 駐在所からのお知らせ

### … よろしくお願ひします …

4月1日、愛別駐在所に赴任されました。  
これからよろしくお願ひいたします。



所長 松本 圭市



部長 浅野 達也

### … お世話になりました …

3月31日まで、地域の安全を守っていただきました。大変お世話になりました。



所長 向江 則人



部長 佐々木 崇博

## 乾燥の季節、火の取り扱いに注意！

5月は、乾いた空気を持つ高気圧が大陸から移動してきて北海道をたびたび覆う季節です。上川・留萌地方も広く晴れて、気温が上昇し乾燥する日が多く、一年の中で最も湿度が下がる時季となります。

また、雪解けも進み入山者が増えるため、林野火災が多く発生する時季にもあたります。北海道の『林野火災被害統計書』によると、林野火災の出火原因の多くは、「ごみ焼き」や「たばこの不始末」などの人為的な過失によるもので、未然に防ぐことができるものとされています。山菜採りや散策で山などに入る場合には、火の取り扱いには十分注意しましょう。

火災の発生や被害範囲の拡大は、空気の乾燥具合や風の強さなどの気象要因に依存します。気象台では、空気が乾燥し火災が発生するおそれがあると予想したときには「乾燥注意報」を、延焼のリスクが高まる強風時には「強風注意報」を発表して、火の取り扱いに注意を呼びかけます。

空気がカラカラになって火災の起こりやすいこの季節、最新の防災気象情報を確認して、火災の予防に努めましょう。

### ■問い合わせ先

旭川地方気象台 ☎0166-32-7102

（ ※3月25日から、旭川地方気象台の天気に関する  
問い合わせ先が次のとおり変更となりました。  
【24時間利用可能】 ☎011-676-5025（自動音声案内） ）



## 自衛官等を募集しています！

### ●自衛官候補生

- ▷受験資格：日本国籍を有し、採用予定月の1日現在18歳以上33歳未満の者
- ▷受付期間：年間を通じて行っています
- ▷試験期日：①5/18(日) または5/19(月)、②6/8(日) または6/9(月)
- ※①・②どちらか1日

### ●一般曹候補生

- ▷受験資格：日本国籍を有し、採用予定月の1日現在18歳以上33歳未満の者
- ▷受付期間：3/1(土)～5/7(水)
- ▷試験期日：5/17(土)～5/21(水)のいずれか1日

### ●一般幹部候補生

- ▷受験資格：日本国籍を有し、採用予定月の1日現在22歳以上26歳未満の者
- ▷受付期間：4/23(水)～6/6(金)
- ▷試験期日：【第1次試験】6/14(土)

### ●幹部候補曹

- ▷受験資格：日本国籍を有し、採用予定月の1日現在20歳以上33歳未満の者
- ▷受付期間：4/23(水)～6/6(金)
- ▷試験期日：【第1次試験】6/14(土)

※試験会場はいずれも陸上自衛隊旭川駐屯地(旭川市春光町)

### ■問い合わせ先

自衛隊旭川地方協力本部旭川地区隊 ☎0166-55-0100  
総務企画課総務係 ☎6-5112



## 高齢者等の带状疱疹ワクチンの定期接種について

高齢者等の带状疱疹やその合併症の予防を目的として、令和7年4月1日より带状疱疹ワクチンが定期接種となりました。

▷**対象者** 接種当日に愛別町に住民登録のある方で、①もしくは②の方が定期接種の対象です。

①令和7年度中(令和8年3月31日まで)に次の年齢になる方

65歳	昭和35年4月2日生～昭和36年4月1日生の方
70歳	昭和30年4月2日生～昭和31年4月1日生の方
75歳	昭和25年4月2日生～昭和26年4月1日生の方
80歳	昭和20年4月2日生～昭和21年4月1日生の方
85歳	昭和15年4月2日生～昭和16年4月1日生の方
90歳	昭和10年4月2日生～昭和11年4月1日生の方
95歳	昭和5年4月2日生～昭和6年4月1日生の方
100歳	大正14年4月2日生～大正15年4月1日生の方

※令和7年度に限り101歳以上の方(大正14年4月1日以前の生まれの方)も対象者です。

**\*対象となっている方には、4月中に個別に予診票をお送りしています。**

②接種当日に60歳以上65歳未満の方であって、ヒト免疫不全ウイルスにより免疫の機能に日常生活がほとんど不可能な程度の障害を有する方

▷**定期接種対象外の方**

これまでに带状疱疹予防接種を受けたことがある方は対象になりません。しかし、「予防接種を行う必要がある」と、医療機関において医師が判断する場合に限り、接種を受けることが可能です。

▷**自己負担金**

生ワクチン(乾燥弱毒生ワクチン「ビケン」) 2,600円

組換えワクチン(シングリックス筋注用) 1回 6,600円(計2回接種)

※生活保護受給世帯の方は無料です。免除券をお渡ししますので、事前に保健福祉課までお越しください。

▷**実施期間** 令和8年3月31日まで

▷**接種が受けられる医療機関** 国民健康保険愛別町立診療所

※指定医療機関以外で接種を希望される場合は、保健福祉課にお問い合わせください。

▷**接種に必要なもの**

①予診票(クリーム色) ※4月中に対象者へお送りしています。

②マイナンバーカード、運転免許証など(氏名・年齢・住所を確認できるもの)



## 带状疱疹ワクチンの任意予防接種費用の助成について

今年度の定期接種対象者以外の方で、接種を希望される方には、町で任意接種費用の助成を行っています。

▷**対象者** 接種日当日に愛別町に住民登録のある65歳以上の方

▷**対象ワクチン**

生ワクチン(乾燥弱毒生ワクチン「ビケン」)

組換えワクチン(シングリックス筋注用)

▷**助成金額**

生ワクチン 4,000円

組換えワクチン 1回 10,000円(計2回接種)

▷**申請に必要な書類**

①愛別町带状疱疹予防接種費用助成申請書

②医療機関で発行された領収書原本(带状疱疹予防接種がわかる明細書等も添付)

③振込先口座が分かるもの(通帳、キャッシュカード等)

▷**申請までの流れ**

•接種時に医療機関の窓口で接種費用の全額をお支払いください。

•接種後(接種日から1年以内)に保健福祉課窓口で申請してください。内容を審査後、申請者本人名義の口座へ振り込みます。



## 固定資産 土地・家屋価格等の 縦覧について

納税者が本人の土地や家屋の価格(評価額) と他の所有者の土地や家屋の価格を比較できるよう、次のとおり土地および家屋価格等縦覧帳簿が縦覧できます。

▷期間: 7/31(木) まで ※土日祝日を除く

▷時間: 8:30~17:15

▷場所: 税務住民課税務係 窓口

▷縦覧できる方: 固定資産税の納税者、固定資産税の納税者の代理人。ただし、固定資産を所有していても、免税点未満等で課税されていない方は縦覧できません。

※縦覧にあたっては、本人確認のできるもの(マイナンバーカード、運転免許証等)をご持参ください。

▷縦覧帳簿記載内容

- 土地価格等縦覧帳簿…所在、地番、地目、地積、価格
- 家屋価格等縦覧帳簿…所在、家屋番号、建築年、種類、構造、床面積、価格

■問い合わせ先 税務住民課税務係 ☎6-5117



## 生活・仕事相談会を行います

生活の中で「どうしたらよいか分からない」ことがある方を対象に、『生活・仕事相談会』を開催します。「生活に困っているので相談にのってほしい」、「働きたいけど就職先が見つからない」など、生活や仕事に関わることであればなんでもご相談ください。相談は無料です。

▷日にち: 5/22(木)

▷時間: ①13:00~13:50、②14:00~14:50

▷場所: 愛別町役場 相談室(1階)

▷申込締切: 5/21(水) 15:00まで(要予約)

※鷹栖町・比布町・当麻町・

上川町でも相談会を開催しています。お好きな会場をご利用いただけますので、日時・場所等の詳細は、下記事業所までお問い合わせください。



■申し込み・問い合わせ先

自立相談支援事業所かみかわ生活あんしんセンター

☎0166-38-8800

[メール] anshin@kamikawa19.hokkaido.jp



## 〇〇ペイ返金を装い送金要求、 偽業者にご注意を!

令和5年春以降、「HKR市場店」等と称するウェブサイトの商品を注文した消費者が、販売事業者から「欠品なのでPayPayを使って返金します」などと説明され、スマートフォンで返金手続きを行ったところ、返金してもらはずがいつの間にか送金してしまった、という相談が全国の消費生活センター等に寄せられています。

### 《消費者庁からのアドバイス》

▶注文しようとするサイトに不自然な点はありませんか?

- 商品価格が極端に安い
- 支払方法が限定的
- 日本語が不自然
- 個人名の銀行口座に振り込みを求める

▶スマホの操作を他人に委ねないでください。画面共有にも十分注意しましょう。

▶おや?と思ったら、相談しましょう。もし、「〇〇ペイで返金処理するしかない」と言われても、その場では一旦断り、まずは家族や知人等誰かに相談しましょう。また、少しでも変だなと思ったら、消費者ホットライン「188(いやや!)」番や警察相談専用電話「#9110」番に相談してください。

■問い合わせ先

消費者庁 消費者政策課財産被害対策室

☎03-3507-8800



## きたよん相談日を開設します

次のとおり相談窓口を設置しますので、開催時間内にお気軽にお越しください。

▷日時: 5/12(月) 13:30~15:30

▷場所: 総合センター 第一会議室(1階)

▷相談体制: きたよん相談員、民生委員(当番制)

▷5月の民生委員: 南町3・4区担当 阿木 和子

■問い合わせ先

保健福祉課福祉係 ☎6-5116 [FAX] 9-3933

上川中部基幹相談支援センター ☎0166-84-7111

[FAX] 0166-84-7333



## 調理師試験の実施について

調理師法(昭和33年法律第147号)第3条の2第1項の規定により、令和7年度調理師試験を次のとおり実施します。

- ▷試験日時: 8/28(木) 13:30~16:00
  - ▷試験地: 札幌市ほか道内8カ所(試験会場は受験票により通知)
  - ▷試験科目・試験方法: 食文化概論、公衆衛生学、栄養学、食品学、食品衛生学及び調理理論についての筆記試験
  - ▷受験資格: 学校教育法(昭和22年法律第26号)第57条に規定する者であって、多数人に対して飲食物を調理して供与する寄宿舍、学校、病院等の施設又は飲食店営業、魚介類販売業、そうざい製造業、複合型そうざい製造業に掲げる営業において令和7年5月16日までに2年以上調理の業務に従事した者
  - ▷受験願書受付期間: 5/7(水) ~ 5/16(金)
  - ▷提出先: 最寄りの保健所
  - ▷提出書類: ①調理師試験受験願書、②調理師試験受験者整理カード、③調理師試験入力通知書(各1部)
  - ▷受験手数料: 6,900円に相当する額面の北海道収入証紙
  - ▷合格発表: 10/10(金)
- ※受験案内の配付は、保健所で行います。

■問い合わせ先 上川保健所企画総務課企画係  
☎0166-46-5988

## 総合センター等の貸館予約は スマホアプリ「aiガイド」で!

4月から、スマホアプリ「aiガイド」で、各施設の予約を行うことが可能になりました。これまで電話や窓口等で受け付けを行ってきた施設予約が、オンライン上でも可能となります。

▷対象施設

- 総合センター
- B&G海洋センター
- 農村環境改善センター
- あいべつ球場



ダウンロードや利用方法等の詳細はこちら

■問い合わせ先 総務企画課情報発信係 ☎6-5112

## データ放送・スマホアプリの アンケートにご協力を!

より使いやすく、暮らしに役立つ情報をお届けするため、皆様のご意見をお聞かせください!

- ▷期間: 4/16(水) ~ 5/15(木)
- ▷回答方法: ①アンケート用紙に記入して設置された回収箱へ提出、②オンライン回答
- ▷アンケート用紙・回収箱設置場所: 愛別町役場(税務住民課・保健福祉課)、総合センター、蔵KURARAら、B&G海洋センター



オンライン回答はこちら

■問い合わせ先  
総務企画課情報発信係 ☎6-5112

「愛別町」地域・防災情報アプリ

# aiガイド

無料!

まずは、お手持ちのスマートフォンに  
「JC-Smart~地域防災情報~」をダウンロード!



QC JC-Smart



アプリ起動



起動後、「設定」⇒「サービス選択」から「aiガイド(愛別町)」を選択





フォトギャラリー

# 子どもたちの新たな一歩

～ 小学校卒業式、

幼児センター卒園式～

3月19日に愛別小学校、26日に愛別町幼児センターでそれぞれ卒業式・卒園式が執り行われました。園や学校での生活を通して大きく成長した子どもたちは、保護者や先生方、地域の方々の温かい祝福と励ましの言葉に包まれて、新たな一歩を踏み出しました。



## 全日本ジュニアスキー選手権で奮闘!

3月22日から26日、長野県で開催された「JOCジュニアオリンピックカップ2025全日本ジュニアスキー選手権大会」に出場した岩城憲史朗さん(愛別中学校3年)が、K2男子大回転21位、回転18位、総合順位19位の成績を収めました。

全国の舞台で健闘した岩城さんのさらなる飛躍を、今後も応援しています。



## 北海道知事が愛別町を訪問

～ ものづくりの現場にふれる～

3月24日、鈴木直道北海道知事が、地域の取り組みを広く紹介する「なおみちカフェ」の一環として、緑川木材株式会社を訪れました。

訪問では、同社が木目の美しさを生かし、木の魅力を引き出す製品づくりに日々尽力されている様子が伝えられたほか、木の魅力や自然の大切さを多くの方々へ伝えていくことで、地域資源の価値を高めたいという真摯な思いが鈴木知事へ語られました。





フォトギャラリー

## 笑顔と期待あふれる門出の日に

～ 幼児センター入園、小学校・中学校・高校入学おめでとう～

4月7日に愛別中学校、8日に愛別小学校、北海道美深高等養護学校あいべつ校、9日に愛別町幼児センターでそれぞれ入学式・入園式が執り行われました。新たな出会いや学びの始まりに胸をふくらませた皆さん、これからの学校・園生活の中でたくさんの経験を重ね、元気に成長していくことを願っています。



### 地域おこし協力隊活動報告

#### 【情報発信業務 石山隊員】

愛別町での春を迎えて、就任から半年が経ちました。川に囲まれたこの町の季節感を楽しみながらたくさんの笑顔に出会っています。まだまだ、知らないことが多いですが、町の方々との交流で色々教えていただきながら活動していきます。

町内外の皆さんに愛別町を知っていただくこと、映像と写真から少しでも笑顔が生まれるよう頑張っています。(石山)







エイミーです!

Hello everyone!

I hope you are having a wonderful spring! I absolutely love springtime! I always enjoy seeing many flowers everywhere. I'm excited to see all of the beautiful gardens in Aibetsu again this year! I am also looking forward to the different flower festivals. Last year, out of all the different flower festivals I went to, my favorite was the Wisteria festival in Maruseppu.

This year, I have been very excited for golden week. My younger sister is visiting again with one of her friends. The three of us are going to travel to Yokohama and Osaka. We have plans to travel around and visit many different shrines, museums, and restaurants. We even found an interesting restaurant where you go fishing inside the restaurant and they make whatever you catch into sushi and sashimi! I'm really looking forward to the many flower festivals and gourmet festivals being held in Honshu as well. I can't wait to enjoy all of the unique sights and tastes of Osaka and Yokohama.

I wish you all a fun and happy golden week! I hope you all have a wonderful springtime!



皆さんこんにちは！素晴らしい春をお過ごしでしょうか。私は春が大好きで、たくさんの花が咲いているのを見るのが楽しみです。今年も愛別の美しい景色を見ることができると楽しみです。また、様々な花まつりも楽しみの一つです。去年は、たくさんの花まつりへ行きました。中でも丸瀬布の藤まつりは一番のお気に入りです。

今年はゴールデンウィークがとても楽しみです。妹が友達と一緒に遊びに来てくれます。一緒に横浜と大阪へ旅行に行き、色々な神社や博物館、レストランを訪れる予定です。店内で釣った魚を寿司や刺身にしてくれる面白いレストランを見つけました！本州でも、たくさんの花まつりやグルメフェスティバルが開催されているのでとても楽しみです。横浜と大阪のユニークな景色や味覚を楽しみたいです。

皆さんも楽しいゴールデンウィーク、そして、素敵な春をお過ごしください！



ご友人とのご参加も大歓迎!!

参加無料

初めてのスマホ講座

初めてでも分かりやすく！

基本的なスマホ操作を楽しく学びましょう♪

日時 5月23日(金) 13:00~14:00

会場 共生型交流館ぽんて 定員 10名(参加費無料・要予約)

丁寧に説明します!

- お一人ずつにテキストと講座用のスマートフォン(Android)をご用意します。
- スマートフォンをお持ちの方はご持参ください。
- 事前予約制です。お電話でご予約下さい。
- 定員になり次第締め切ります。 ●開催最少人数に達しない場合は中止します。

お申し込み・お問い合わせ 旭川ケーブルテレビ株式会社

ポテトサービスセンター愛別サテライト ☎0166-67-2250

愛別町本町170番地 共生型交流館 ぽんて内 1階 営業時間 / 10:00 ~ 15:00 定休日 / 水・土日祝

## 「地域生活支援拠点」ってなに？①

地域生活支援拠点とは、障がいのある人の重度化や高齢化「親亡き後」を見据え、住み慣れた地域で安心して暮らしていけるよう機能を持った場所および体制のことです。

「愛別町・当麻町・比布町・上川町」では、地域生活支援拠点を整備し、障害があっても住み慣れた地域で安心して生活できるように体制づくりを進めています。

### 【ご利用には事前登録が必要です】

地域生活支援拠点は、「事前登録制」です。利用を希望する方から、生活の様子をお聞きし、緊急時の支援体制利用について確認しながら、予防・対応プランやサポートマップを作成しています。

事前登録申請は、きたよん、各町の保健福祉課窓口で申請し、登録できます。

### 【地域生活支援拠点の5つの機能】

- ①相談機能
- ②緊急時の受け入れ・対応
- ③体験の機会・場の提供
- ④専門的人材の確保・育成
- ⑤地域の体制づくり



地域生活支援拠点イメージキャラクター  
すーぱーきたよんちゃん

《次号へ続きます》

### ■相談窓口・問い合わせ先

上川中部基幹相談支援センター（当麻町役場内：当麻町3条東2丁目11番1号） ☎0166-84-7111

【メール】 kitayon@potato.ne.jp（開設時間：平日8:30～17:15）※土日、祝日、年末年始12/31～1/5を除く

障がい者虐待防止センター（専用） ☎0166-84-7222（受付時間：24時間対応）

北海道美深高等養護学校



あいべつ校だより

### 第137号

### 「転出・転入 教職員挨拶」



### … お世話になりました …

教諭 原口 雄一郎  
赴任先: 北海道旭川高等支援学校



あいべつ校に10年間お世話になりました。生徒や先生方、そし

て地域の方々から多くを学び、充実した10年間でした。学んだことを忘れずに、次の職場で生かしていきたいと思えます。ありがとうございました。

教諭 太田 勉  
赴任先: 北海道鷹栖養護学校



あいべつ校で9年間勤務させていただきました。学校での

勤務のほか、地域での実習やイベント、バレー、ミニバレー、雪中ソフトボールなど、楽しい思い出ばかりの9年間でした。ありがとうございました。

事務主任 助安 由紀子  
赴任先: 北海道東川養護学校



保護者、地域の皆さまには、いつもご理解・ご協力をいただいたことに大変

感謝いたします。学校生活の環境整備に携わる中で、生徒の皆さんと交流できたことがとても嬉しかったです。5年間大変お世話になりました。ありがとうございました。

### … よろしくお願ひします …

教諭 橋本 めぐみ  
前任校: 北海道旭川高等支援学校



これから愛別町の皆さまにたくさんお世話になると思えます。私も、早く慣れて子どもたちと一緒に頑張りたいと思えます。どうぞよろしくお願ひします。

教諭 工藤 さくら  
前任校: 北海道美深高等養護学校



愛別町で様々なことを学び、私自身も生徒と一緒に成長していくのがとても楽しみです。どうぞよろしくお願ひいたします。

専門主任主事 六辻 朋美  
前任校: 北海道旭川商業高等学校



旭川商業高等学校より赴任してまいりました。微力ながら頑張つてまいりますので、地域の皆さまよろしくお願ひいたします。

事務職員 平出 能



地域の皆さまに支えられながら、精一杯務めてまいります。どうぞよろしくお願ひいたします。

# 愛別町行政機構図

☎ 6-5111 (役場代表)

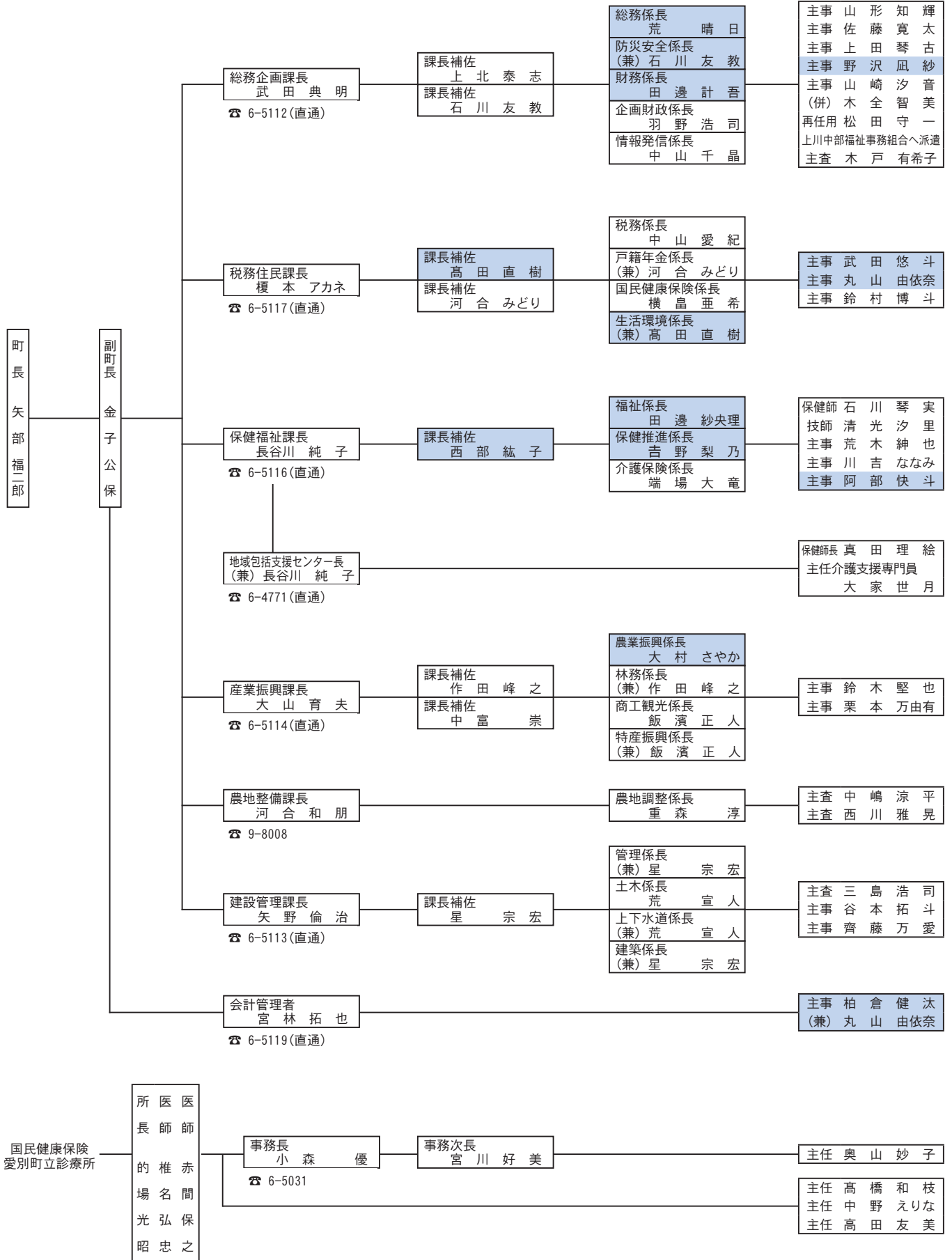



※4月1日付けの人事異動により職員の配置が下記のとおりとなりました。なお、今回の異動箇所は      で表示しています。

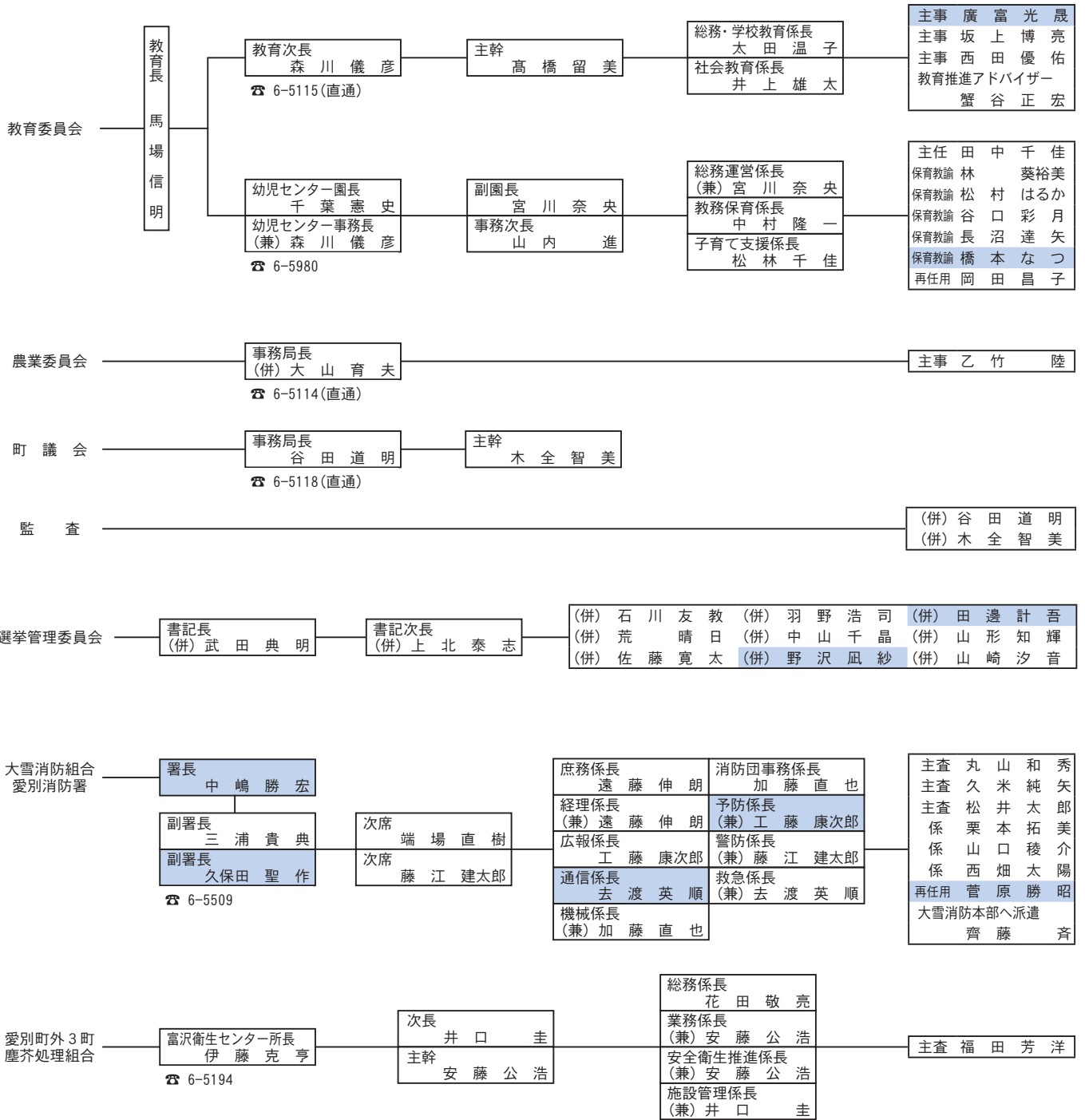

よろしくお願いいたします

… 令和7年度新規採用職員 …



橋本 なつ  
(幼児センター)



柏倉 健汰  
(会計)

お世話になりました

… 令和7年3月31日付退職職員 …



菅原 勝昭  
(愛別消防署)



清水 康裕  
(塵芥処理組合)



多津美 聡  
(税務住民課)



栗栖 晃子  
(税務住民課)



松井 茂樹  
(会計)

## 「スポーツ公園屋外施設」順次オープン！

春の雪解けが進み、スポーツ公園の屋外施設を順次オープンします。

様々な活動、日々の運動にぜひご利用ください。

- ◆ 球場・山村広場・あすなる広場・農村公園・親水緑地公園…5/1(木) から
- ◆ バーベキューハウス…5/7(水) から

### 親水緑地公園の利用について

- ▷ 町民：1日券110円・シーズン券1,600円
- ▷ その他：1日券110円・シーズン券2,130円
- ▷ 券購入場所：B&G海洋センター窓口または教育委員会(総合センター)
- ▷ その他：受付・施設管理者は常駐していません。ご利用の際は仮設テントにて受け付けをお願いします。

## 図書室 information

### 今月のおすすめ図書

「ぐるぐるさん」  
ひらぎ みつえ(著)

ぐるぐると、しかけをまわすと不思議。しかけがひろがって見えたり、もようが消えたり、くるくる変化したり。思わず目がまわりそうになるくらい楽しくて不思議なしかけ絵本です！



公民館図書室では、各種しかけ絵本を取り揃えていますので、ぜひお越しください！

### 図書室の開室時間について

平日(月～金) 8:30～19:00  
土・日・祝日 8:30～17:00

## 「すこやかロードを歩こう in あいべつ」 参加者募集！

令和3年度に認定された農村公園内のウォーキングコース「すこやかロード」にて、オリンピック金メダリスト阿部雅司氏からのウォーキング指導が受けられます。

- ▷ 日にち：5/24(土)
- ▷ 時間：9:00～12:00
- ▷ 会場：農村環境改善センター・農村公園(雨天時：B&G海洋センター)

- ▷ 講師：阿部 雅司氏  
(小平町出身のスキー・ノルディック複合の元選手。1994年リレハンメルオリンピック金メダリスト。)
- ▷ 定員：30名  
(小学生以下は保護者同伴)



- ▷ 参加費：無料
- ▷ 持ち物：ノルディックウォーキングポール(貸出有)・飲み物・動きやすい服装・運動靴(雨天時のみ上靴)
- ▷ 申込：5/9(金) まで  
愛別町公民館 ☎6-5115



オンライン申込  
はこちらから

## 「アクアエクササイズ教室」始まります！

水中での運動は体への負担が軽くなるため、足腰を痛める心配も少なく、短時間で相当な運動量が確保できます。また、エクササイズは肩こりや姿勢の改善などにつながります。体力向上や健康増進のため、ぜひご参加ください。

- ▷ 日程：全6回(※いずれも金曜日 13:30～14:30)  
[6月] 13日・20日・27日  
[7月] 4日・11日・18日
- ▷ 場所：B&G海洋センター プール

- ▷ 対象者：高校生以上
- ▷ 参加費：500円(保険料) ※初回持参
- ▷ 持ち物：水着・スイミングキャップ・タオル・飲み物
- ▷ 申込：6/4(水) まで  
愛別町公民館 ☎6-5115



オンライン申込  
はこちらから

# 生活ごよみ CALENDAR 2025.5

日	月	火	水	木	金	土
27	28	29 昭和の日	30	5/1 【総合スポーツ公園・親水緑地公園オープン】 診療所 椎名医師 A・B 可燃 B 資源	2 診療所 椎名医師 C・D 可燃	3 憲法記念日
4 みどりの日	5 こどもの日	6 振替休日	7 【バーベキューハウスオープン】 診療所 的場医師 A 資源 A・B 不燃	8 診療所 椎名医師 A・B 可燃 D 資源	9 *楽しく脳トレ部開講式 総合 9:30~11:30 診療所 椎名医師 C・D 可燃	10
11 *本町・北町・南町・東町一斉清掃 8:00~	12 *なかよしカフェ～オレンジ～ 蔵 13:30~15:30 *きたよん相談日 総合 13:30~15:30 診療所 的場医師 A・B 可燃	13 *はつらつ運動塾開講式 改善 9:00~12:00 *自動車文庫巡回(愛別小学校のみ) 診療所 的場医師 C・D 粗大・有害 C・D 可燃	14 診療所 的場医師 C 資源	15 診療所 椎名医師 A・B 可燃 B 資源	16 *楽しく脳トレ部 総合 9:30~11:30 診療所 椎名医師 C・D 可燃	17 *「火防デー」 *中学生野球あいべつ大会 球場 9:00~15:00
18 *中学生野球あいべつ大会 球場 9:00~15:00 診療所 赤間医師 A・B 可燃	19 診療所 赤間医師 A・B 可燃	20 *行政相談日 役場 9:00~12:00 *はつらつ運動塾 改善 9:00~12:00 *自動車文庫巡回 診療所 赤間医師 A・B 粗大・有害 C・D 可燃	21 診療所 赤間医師 A 資源 C・D 不燃	22 診療所 椎名医師 A・B 可燃 D 資源	23 *愛別中学校体育大会 中学校 8:45~ *楽しく脳トレ部 総合 9:30~11:30 診療所 椎名医師 C・D 可燃	24 *すこやかロードを歩こうinあいべつ 農村 9:00~12:00
25 診療所 的場医師 A・B 可燃	26 *ふまねっとサロン 蔵 14:00~15:00 診療所 的場医師 A・B 可燃	27 *はつらつ運動塾 改善 9:00~12:00 診療所 的場医師 C・D 粗大・有害 C・D 可燃	28 診療所 的場医師 C 資源	29 診療所 椎名医師 A・B 可燃	30 *楽しく脳トレ部 総合 9:30~11:30 診療所 椎名医師 C・D 可燃	31

※総合 — 総合センター、改善 — 農村環境改善センター、球場 — あいべつ球場、農村 — 農村公園

自動車文庫巡回	
• 愛別小学校	10:15~10:40 13:05~13:20
• のびっこランド	10:50~11:05
• 蔵KURARAら	11:15~11:30
• グループホーム愛敬	11:40~11:55
• 愛山万葉寺	13:40~13:55

**【ごみ出し情報】**

**ごみ収集区域**

A…東町・中央町・愛山町  
B…愛別・豊里・中央・愛山  
C…本町・北町・南町  
D…金富・厚生・伏古・協和

データ放送・スマホアプリ「<sup>アイ</sup>ガイド」では、自分の地区のごみ出し情報が一目で分かりやすく表示されます！  
ぜひご利用ください！  
「<sup>アイ</sup>ガイド」ダウンロードはこちら▶





# まちの人口 2,389人 (3月末現在)

男性 1,137人 / 女性 1,252人 / 世帯数 1,281世帯  
 前月比 -5人 -9人 +1世帯



## 戸籍の窓

### うぶごえ

行政区	あかちゃん	誕生日	保護者
東町3区	早川 櫻助 <small>おうすけ ちゃん</small>	4月2日	直希さん・櫻子さん

### おくやみ

行政区	死亡者	満年齢	死亡月日
本町2区	清水 一司さん	65	3月23日
北町4区	佐々木 榮さん	79	4月5日

## 福祉の窓

### 香典返しを廃して

故 栗本 満夫 さんの葬儀に際して 栗本五百子 さん (中央町2区)  
 故 佐々木 榮 さんの葬儀に際して 佐々木俊子 さん (北町4区)

以上の方々から愛別社会福祉協議会に寄附がありました。

「戸籍の窓」への掲載は、各届出時に税務住民課戸籍年金係へお申し出ください。

◆「広報」の腕章を着用した担当職員、および「愛別町広報ボランティアスタッフ」のネームプレートを着用したスタッフが、イベント等で撮影させていただいた写真や映像は、広報紙や町公式SNSなどで公開する場合があります。不都合がある場合は、お申し出ください。



Facebook



Instagram



X



YouTube



LINE



2025(令和7)年5月1日

### 発行・編集

愛別町  
 〒078-1492  
 北海道上川郡愛別町字本町179番地  
 ☎01658-6-5111 (代表)

### 印刷

株式会社 総北海

### Eメール

aibetsu@town.aibetsu.hokkaido.jp

### ホームページ

http://www.town.aibetsu.hokkaido.jp/



愛別町 HP

## 今月の たまちゃん日記

### カバンの中身



### 編集後記

『ポテト11ch』で「dボタン」を押すと、愛別町のデータ放送がご利用いただけます！

でも、「dボタンを押しても映らない…！」なんてことはありませんか？そんな方は、テレビの地域設定(郵便番号)が愛別町に設定されていない可能性があります。設定方法が分からなくて使えない、データ放送の便利な使い方が分からない等、お困りの方は、【ポテトサービスセンター愛別サテライト ☎ 0166-67-2250】まで、お気軽にご相談ください！(中山)